

Gambarajah 1: Perbandingan kes dan kematian demam denggi minggu ke-37 dan ke-38 tahun 2022

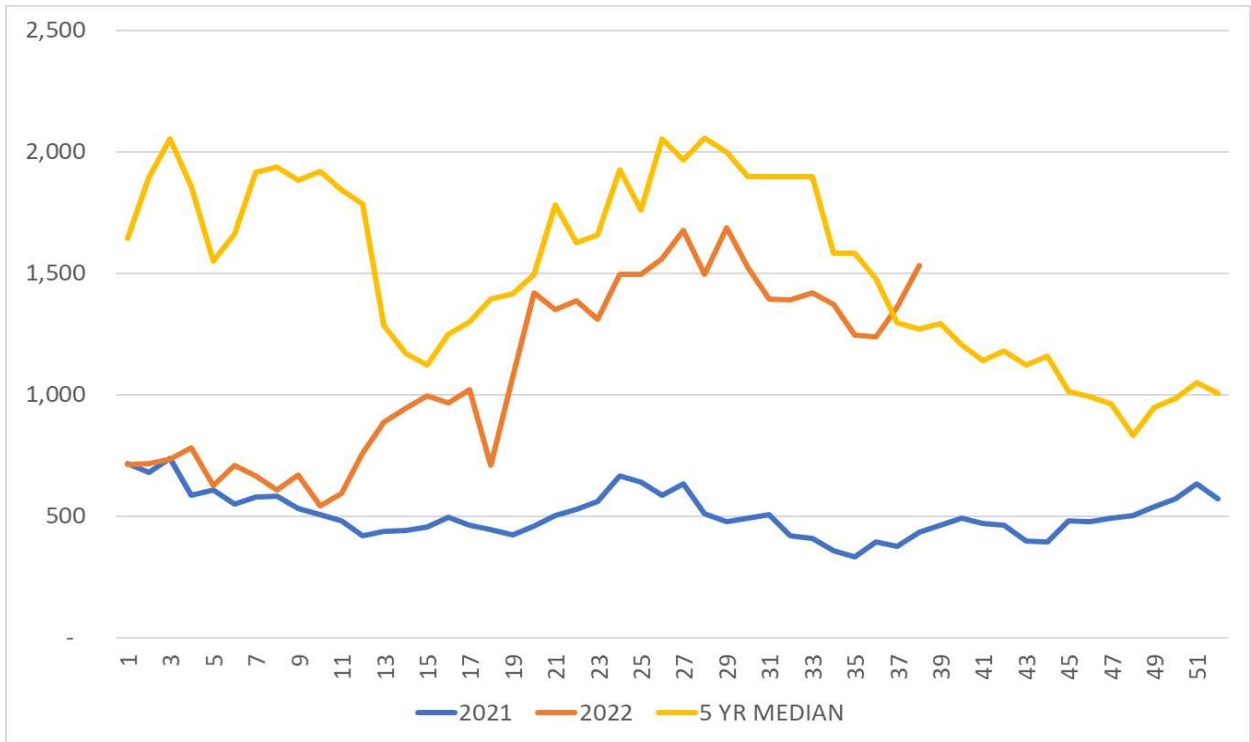

Gambarajah 2: Perbandingan kes dan kematian demam denggi sehingga minggu ke-38 tahun 2022 dan tempoh sama tahun 2021



Gambarajah 3: Perbandingan tren kes mingguan demam denggi Malaysia tahun 2022, 2021 dan median 2017-2021

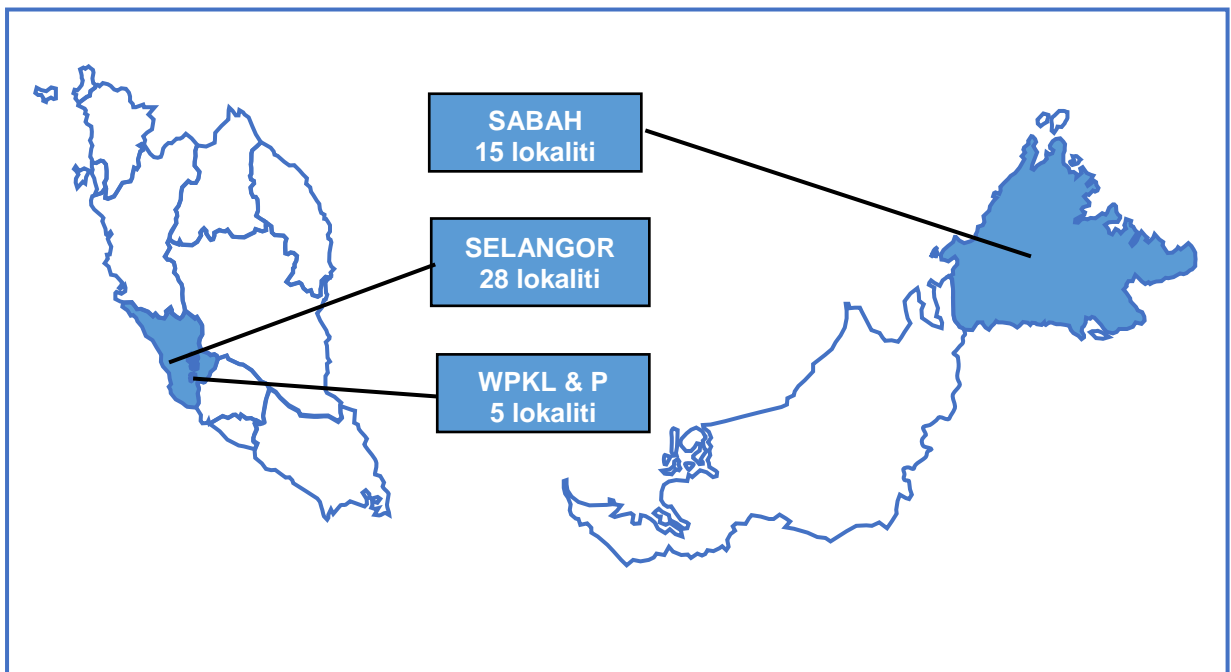

Gambarajah 4: Jumlah lokaliti hotspot denggi minggu ke-38 tahun 2022

**BILANGAN KES DENGGI PADA MINGGU 38/2022****(18 September hingga 24 September 2022)**

Bil.	Negeri	Bilangan Kes dan Kematian Denggi dilaporkan				Kumulatif Kes Denggi sehingga ME 38/2022		Kumulatif Kes Denggi sehingga ME 38/2021	
		Minggu 38 (18 September – 24 September 2022)		Minggu 37 (11 September – 17 September 2022)		Kes	Mati	Kes	Mati
		Kes	Mati	Kes	Mati				
1	Perlis	3	0	4	0	46	0	18	0
2	Kedah	33	0	32	0	883	2	391	0
3	P. Pinang	24	0	41	0	595	0	308	0
4	Perak	30	0	18	0	827	0	453	1
5	Selangor	766	0	690	0	25,587	5	11,552	2
6	WP KL & Putrajaya	164	0	139	0	4,151	5	2,307	1
7	N. Sembilan	58	0	50	0	1,277	2	441	1
8	Melaka	14	0	14	0	431	0	490	0
9	Johor	116	0	98	0	2,272	1	1,430	2
10	Pahang	26	0	20	0	606	1	353	1
11	Terengganu	10	0	5	0	174	0	33	0
12	Kelantan	49	0	48	0	696	4	159	0
13	Sarawak	18	0	10	0	465	1	294	0
14	Sabah	222	0	193	0	4,055	3	1,190	5
15	WP Labuan	0	0	1	0	19	0	4	0
	<b>MALAYSIA</b>	<b>1,533</b>	<b>0</b>	<b>1,363</b>	<b>0</b>	<b>42,084</b>	<b>24</b>	<b>19,423</b>	<b>13</b>

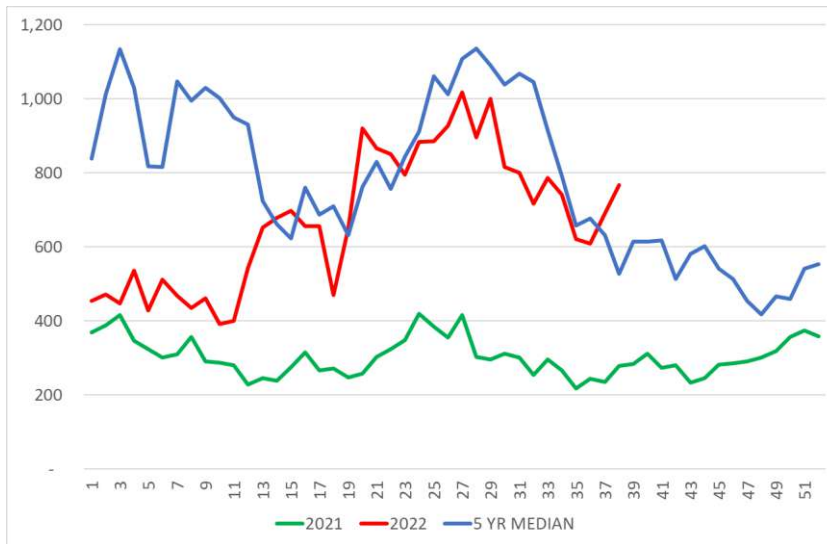

**Selangor**

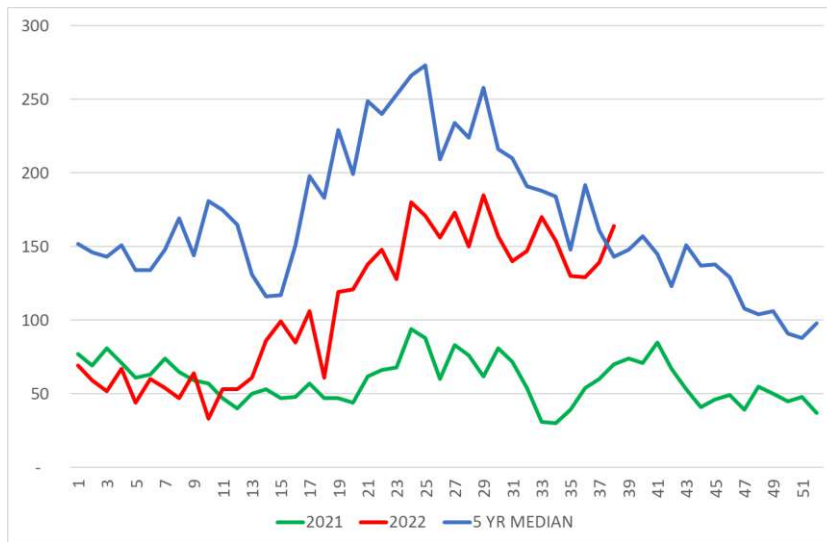

**WPKL & Putrajaya**

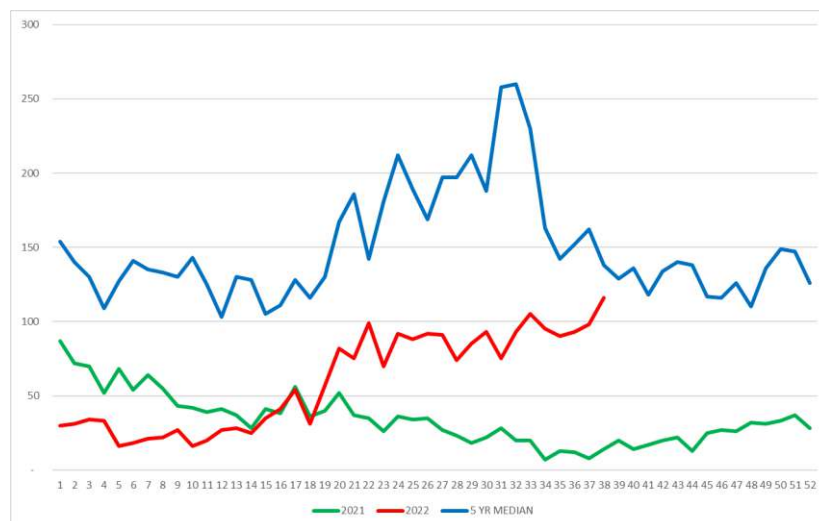

**Johor**

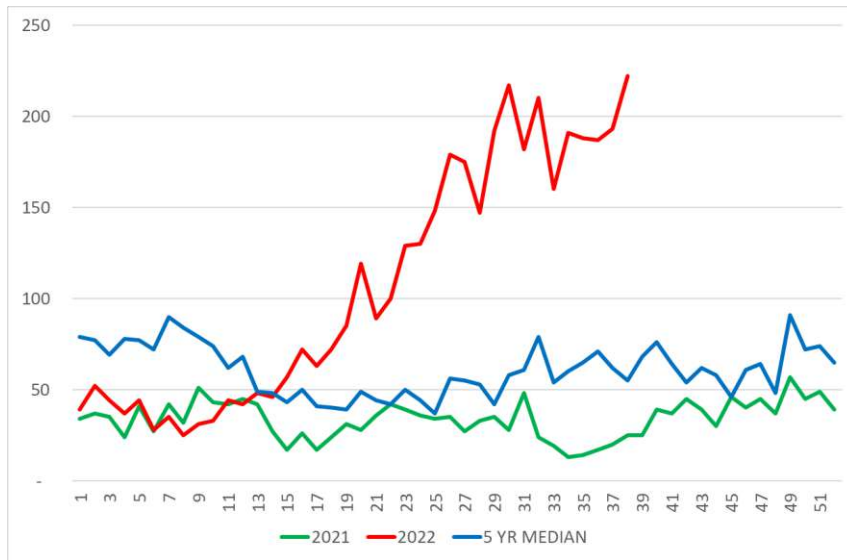

**Sabah**

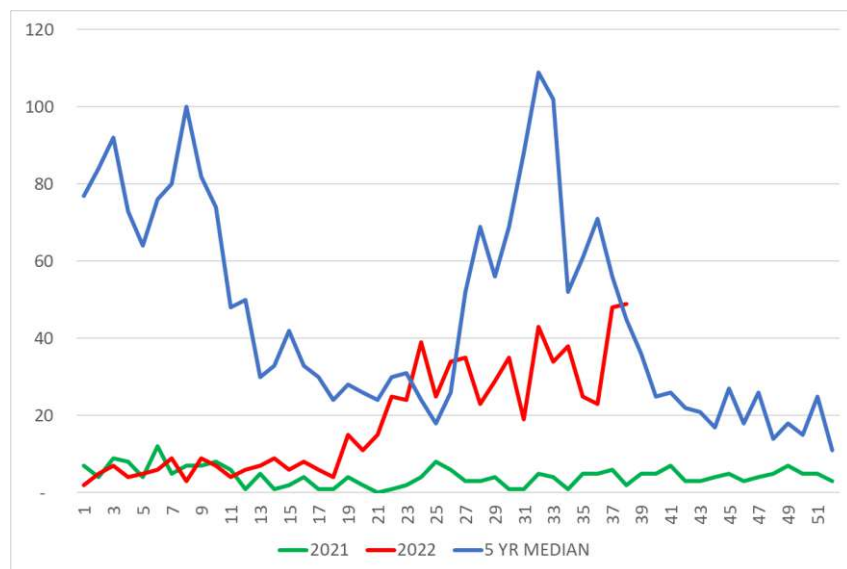

**Kelantan**

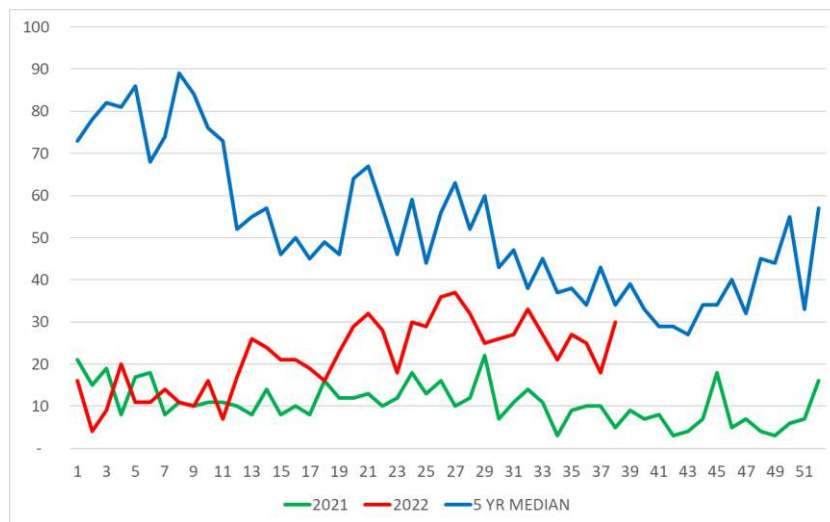

**Perak**

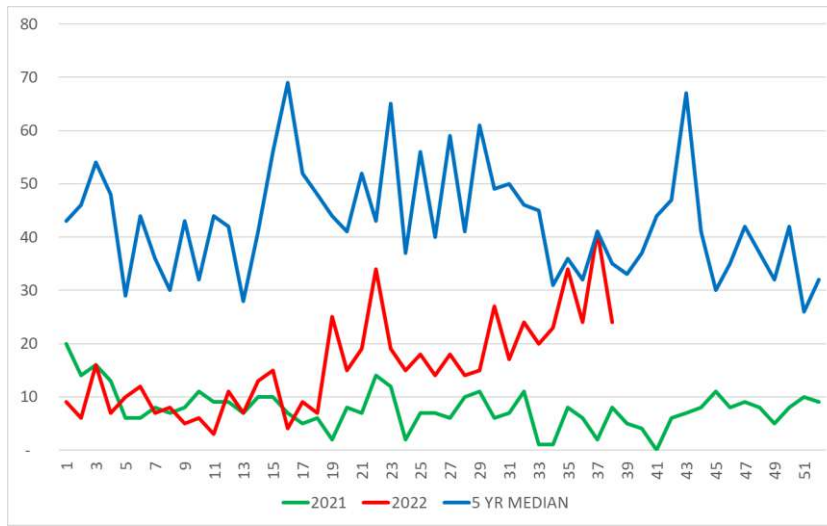

**Pulau Pinang**

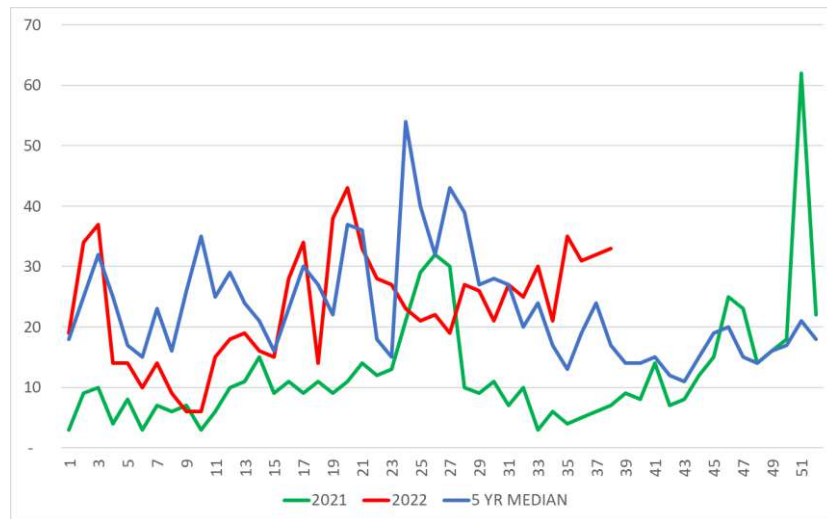

**Kedah**

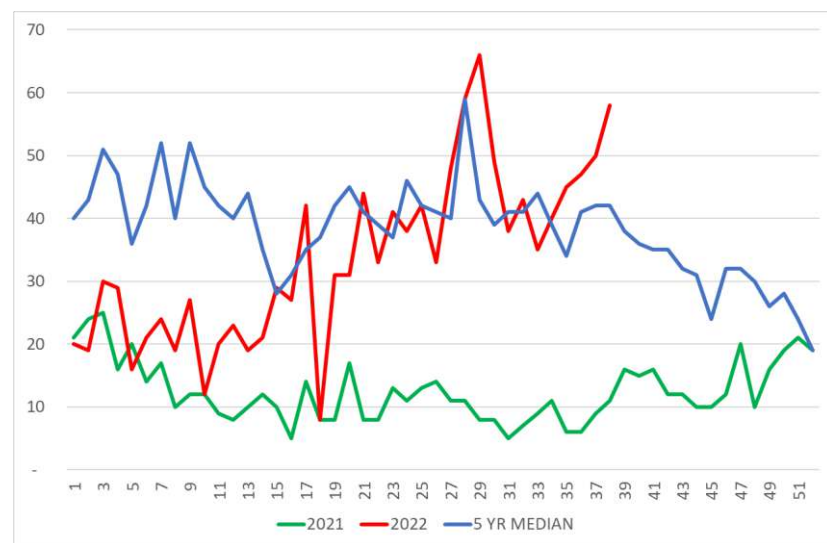

**Negeri Sembilan**

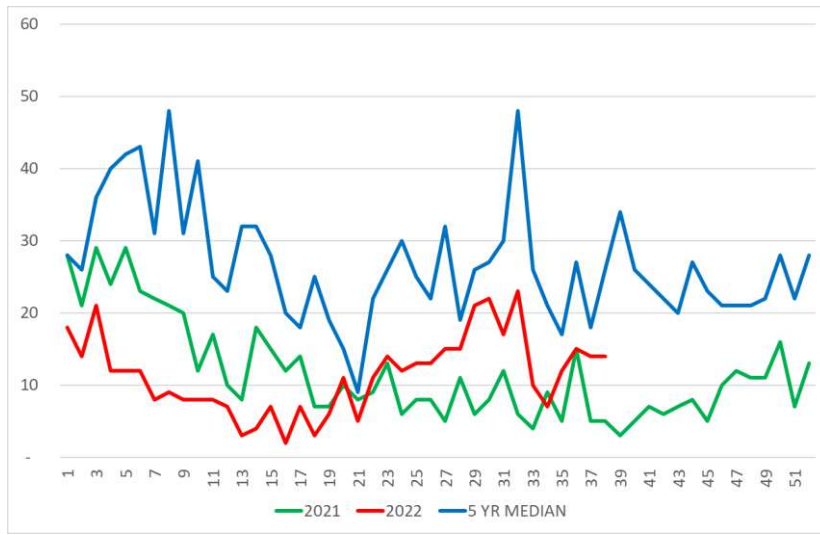

**Melaka**

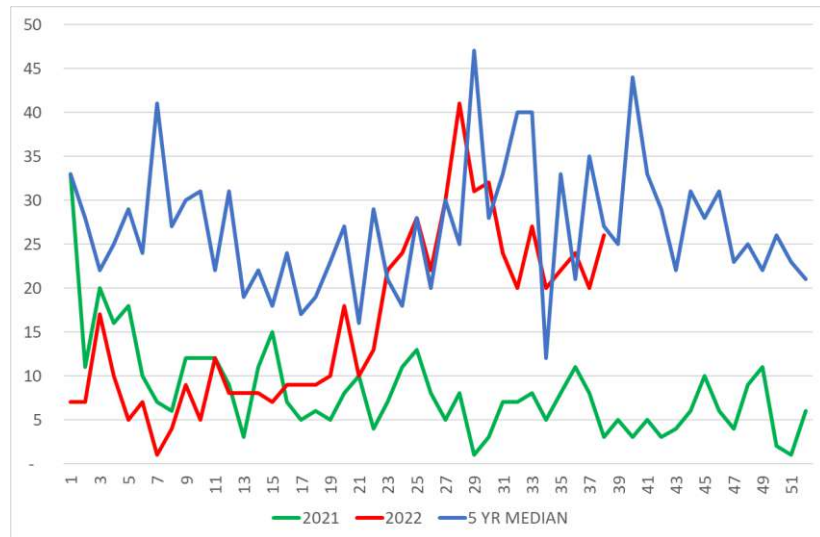

**Pahang**

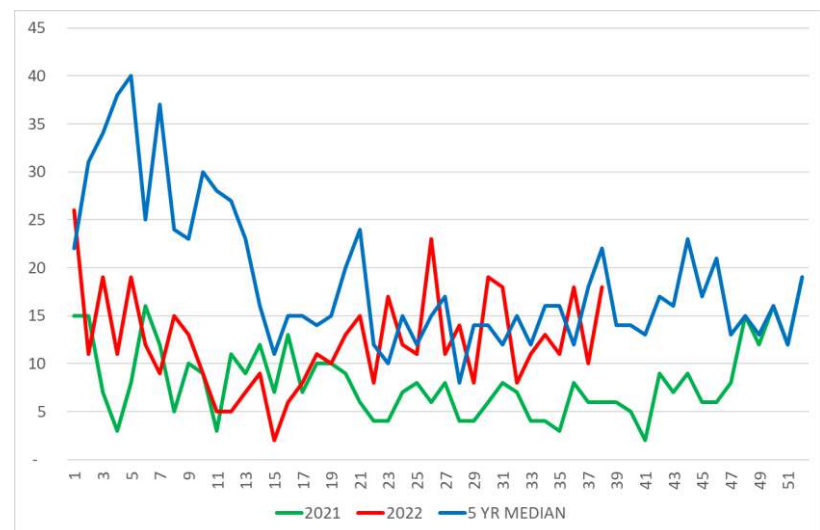

**Sarawak**

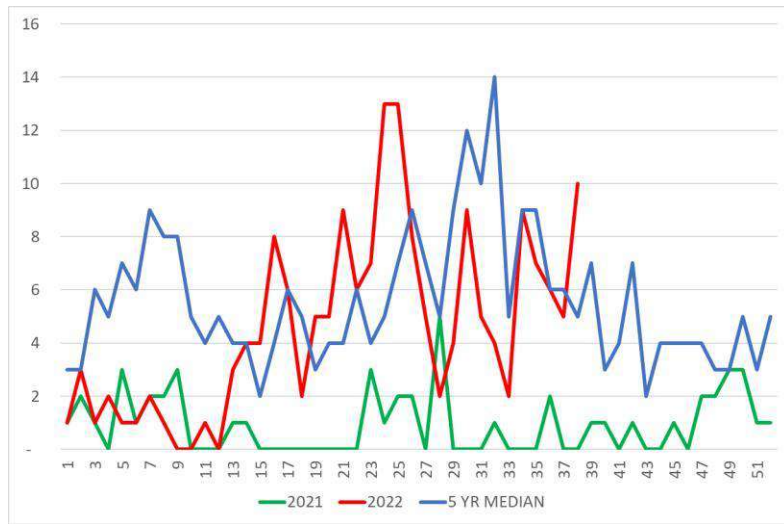

**Terengganu**

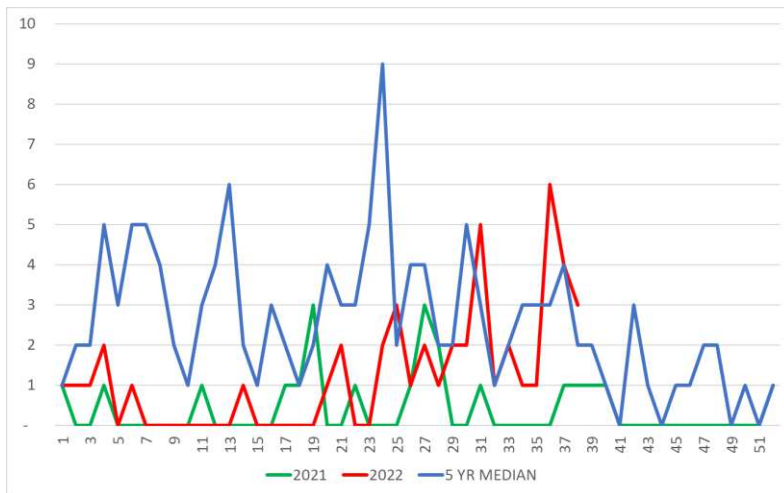

**Perlis**

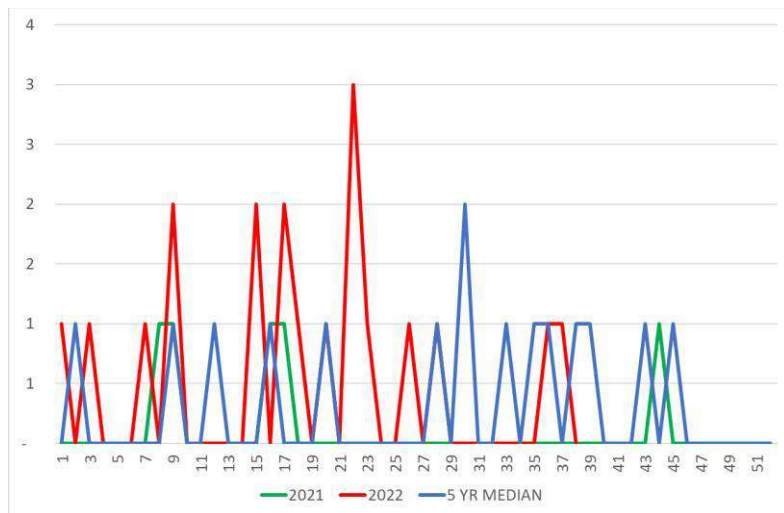

**Labuan**



**LOKALITI HOTSPOT PADA MINGGU 38/2022  
(18 September hingga 24 September 2022)**

NO	NEGERI	DAERAH	LOKALITI	BIL KES	TEMPOH WABAK (HARI)
1	SELANGOR	Petaling	E1. Seksyen 2	26	89
2	WPKL& P	Titiwangsa	Desa Tunku Mariam	51	88
3	SELANGOR	Hulu Langat	Flat Sri Nilam Bandar Baru Ampang	18	82
4	SELANGOR	Hulu Langat	Jalan Jasmin 23-32 Taman Jasmin	27	81
5	SELANGOR	Hulu Langat	Appt Taman Bukit Kenangan	37	79
6	SELANGOR	Klang	Taman Sentosa 30	13	77
7	WPKL& P	Cheras	Taman Jaya B (Jln 5,6,7,8 & Lrg 5,6,7,8,9)	20	71
8	SELANGOR	Petaling	E15. Bdr Kinrara 4 (Jln Bk 4/1, Sebahagian 4/2 - 4/4)	17	66
9	SABAH	Sandakan	Tinusa Dua(Darat)	27	64
10	SELANGOR	Hulu Langat	Flat Taman Dato Ahmad Razali	12	62
11	SELANGOR	Petaling	E15. Tmn Puchong Utama (Jln PU 10)	19	58
12	SELANGOR	Hulu Langat	Taman Bukit Kajang	18	56
13	SABAH	Kota Kinabalu	Quarters IPK Kepayan	40	54
14	SABAH	Sandakan	Kampung Tinusa II (Laut)	24	53
15	SABAH	Sandakan	Taman Indah/Indah Jaya Fasa 1	16	52
16	SELANGOR	Hulu Langat	Jalan 1/2 Taman Prima Saujana	10	51
17	WPKL& P	W/P Putrajaya	Presint 18 - Parcel R8	13	48
18	SABAH	Lahad Datu	Kg Sarip	11	48
19	SABAH	Sandakan	Kampung Bahagia	8	48

20	SABAH	Sandakan	Taman Damai	17	47
21	SABAH	Sandakan	Taman Mawar Fasa 4	20	47
22	SELANGOR	Petaling	E5. Seksyen U5 (Pangsapuri Orkid : Blok 7 - 12)	12	46

NO	NEGERI	DAERAH	LOKALITI	BIL KES	TEMPOH WABAK (HARI)
23	WPKL& P	Titiwangsa	Qrts Kakitangan ATM (Jln U-Thant)	7	44
24	SELANGOR	Kuala Langat	Taman Sri Putra (Toman)	8	41
25	WPKL& P	Titiwangsa	Taman Wangsa Melawati(Jalan Wangsa Budi)	6	40
26	SABAH	Sandakan	Taman Mawar Fasa 1	22	40
27	SELANGOR	Petaling	E13. SS 19/1	8	39
28	SELANGOR	Klang	Seksyen 16 (Pangsapuri Rimba Jaya)	15	39
29	SABAH	Sandakan	Taman Mesra	16	38
30	SELANGOR	Petaling	E3. Seksyen 27 (Flat F : Blok 31 - 36)	8	37
31	SELANGOR	Sepang	Bukit Puchong 2, Fasa 11	8	36
32	SELANGOR	Petaling	E13. USJ 1 (Angsana Appt)	7	35
33	SELANGOR	Klang	Seksyen 30 (Jln Kebun : Lorong Hj Kassim Lot 3645)	5	35
34	SELANGOR	Kuala Langat	Pangsapuri Langat Utama	10	34
35	SELANGOR	Klang	Seksyen 36 (Apartment Sri Palma)	7	34
36	SELANGOR	Kuala Langat	Bandar Mahkota (Jalan Mentari)	16	34
37	SELANGOR	Hulu Selangor	Lokaliti 8 Bdr Baru Btg Kali	21	34
38	SELANGOR	Petaling	E11. Sri SS 6 Kompleks Kediaman Kastam	22	34
39	SABAH	Sandakan	Kampung Tinusa I	14	34
40	SELANGOR	Petaling	E5. Seksyen U17 (Kg Merbau Sempak : Lorong 6 )	10	33
41	SABAH	Kota Kinabalu	Kg.Likas Lorong Koruk	21	33
42	SELANGOR	Petaling	E15. Tmn Puchong Perdana 4 (Flat Blok H-K)	9	32
43	SABAH	Putatan	Tmn. Bayview Teluk Villa	29	32

44	SELANGOR	Petaling	E15. Bdr Bkt Puchong BP 1 (Flat Bkt Puchong)	4	31
45	SELANGOR	Petaling	E16. Tmn Puncak Jalil 2d (Jln PUJ 2/30 - 2/38)	9	31
46	SELANGOR	Klang	Seksyen 31 (Teres L : Jln 31/107 - 31/108B)	5	31
<b>NO</b>	<b>NEGERI</b>	<b>DAERAH</b>	<b>LOKALITI</b>	<b>BIL KES</b>	<b>TEMPOH WABAK (HARI)</b>
47	SABAH	Sandakan	Taman Sri Rimba Gaya	8	31
48	SABAH	Sandakan	Taman Megah	13	31

**KES MINGGUAN CHIKUNGUNYA DI MALAYSIA MINGGU 38/2022 (DARI 18  
SEPTEMBER HINGGA 24 SEPTEMBER 2022)**

<b>Bil.</b>	<b>Negeri</b>	<b>Jumlah Kes Chikungunya ME 38/2022</b>	<b>Jumlah Kes Chikungunya ME 38/2021</b>	<b>Kumulatif Kes Chikungunya Tahun 2022 Sehingga ME 38/2022</b>	<b>Kumulatif Kes Chikungunya Tahun 2021 Sehingga ME 38/2021</b>	<b>Kumulatif Kes Chikungunya Bagi Tahun 2021</b>
1	Perlis	0	0	0	3	3
2	Kedah	0	0	33	123	140
3	P. Pinang	2	0	19	49	77
4	Perak	0	0	10	179	180
5	Selangor	2	10	209	192	339
6	WP KL & Putrajaya	3	31	250	341	490
7	N. Sembilan	0	0	73	6	22
8	Melaka	0	0	6	27	29
9	Johor	0	0	4	96	97
10	Pahang	0	0	2	0	0
11	Terengganu	0	0	0	0	0
12	Kelantan	1	1	39	28	55
13	Sarawak	0	0	1	0	0
14	Sabah	0	0	0	0	0
15	WP Labuan	0	0	0	0	0
	<b>MALAYSIA</b>	<b>8</b>	<b>42</b>	<b>646</b>	<b>1,044</b>	<b>1,432</b>